

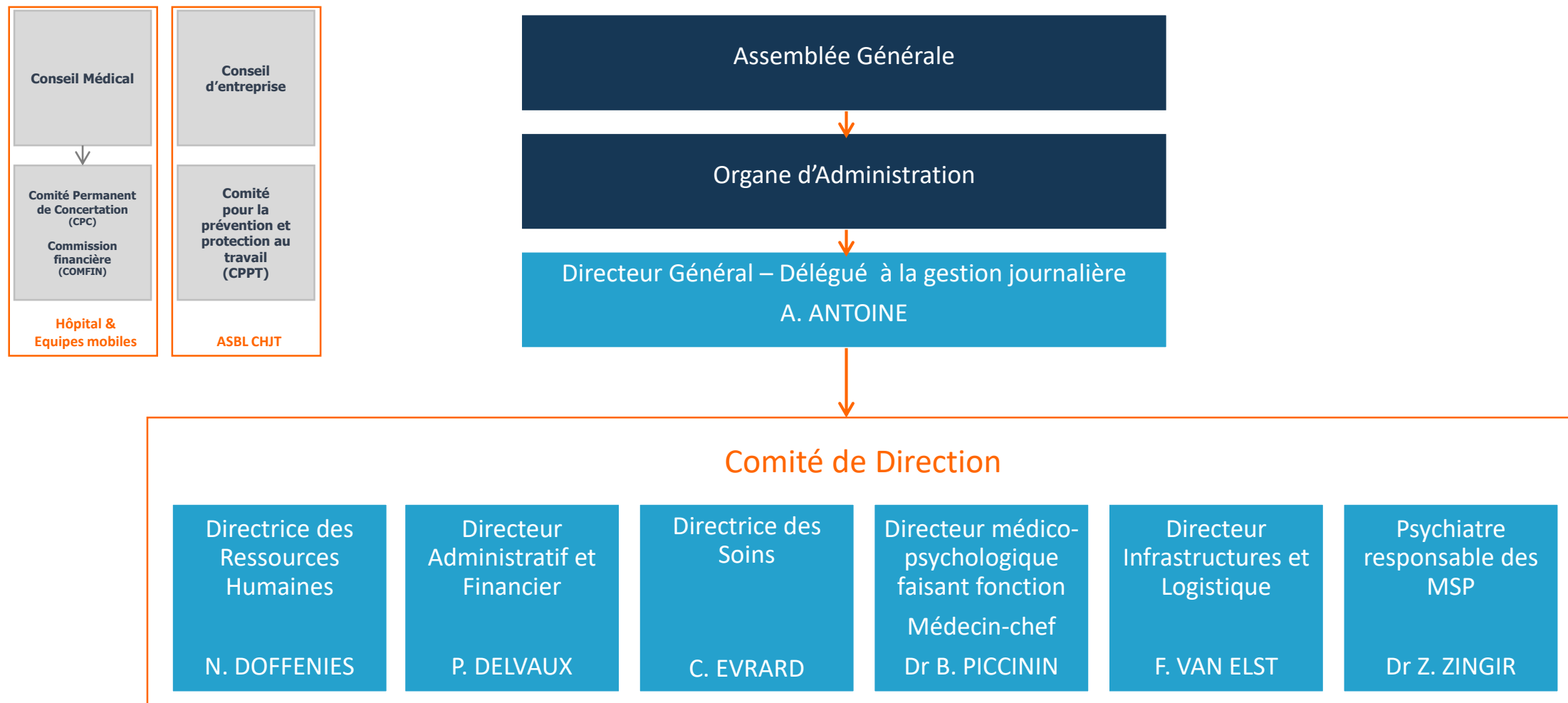

Organigrammes du Centre Hospitalier Jean Titeca

1^{er} juin 2025

Gouvernance de l'asbl



BIENVEILLANCE

PROFESSIONNALISME

INNOVATION

ENSEMBLE

Direction Générale – Comité de Direction



Directeur Général – Délégué à la gestion journalière
A. ANTOINE

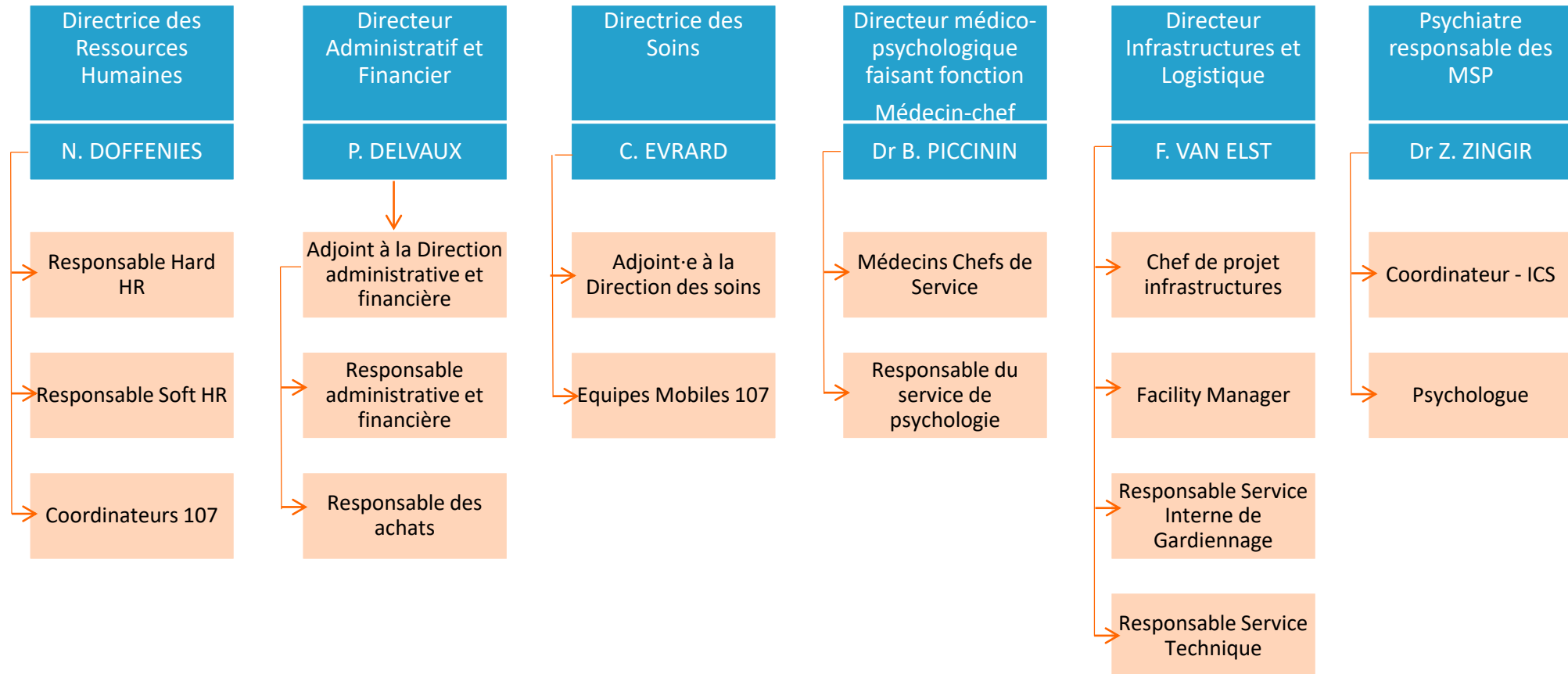

BIENVEILLANCE

PROFESSIONNALISME

INNOVATION

ENSEMBLE

Direction Générale – hors Comité de Direction



Directeur Général – Délégué à la gestion journalière
A. ANTOINE

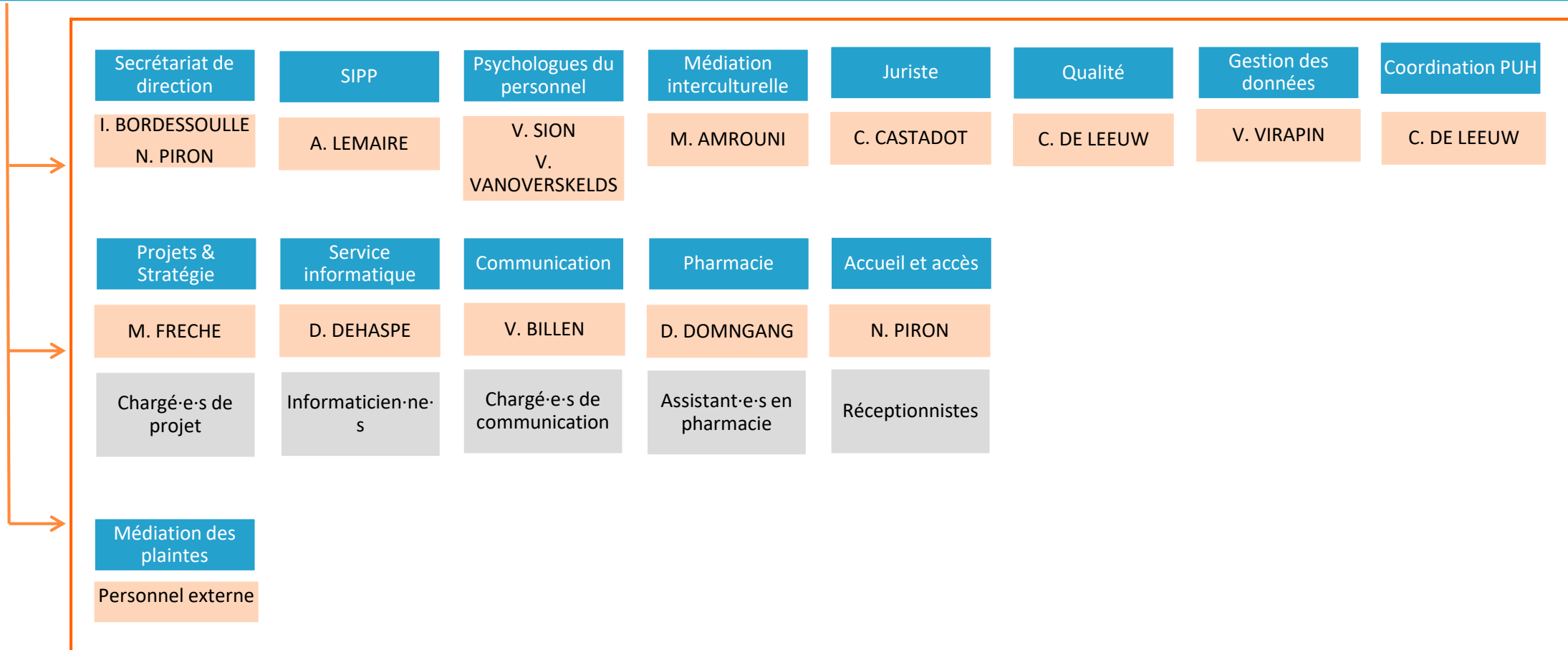

BIENVEILLANCE

PROFESSIONNALISME

INNOVATION

ENSEMBLE

Direction des Ressources Humaines



Directrice des Ressources Humaines
N. DOFFENIES

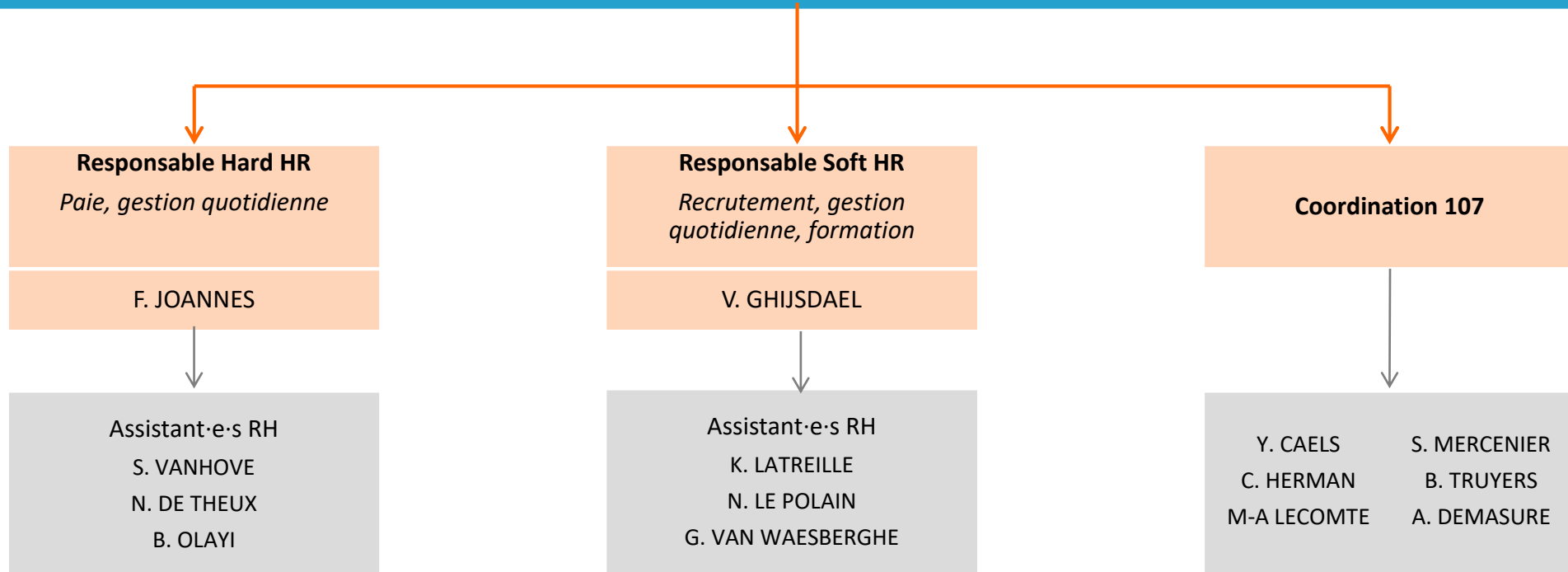

BIENVEILLANCE

PROFESSIONNALISME

INNOVATION

ENSEMBLE

Direction Administrative et Financière

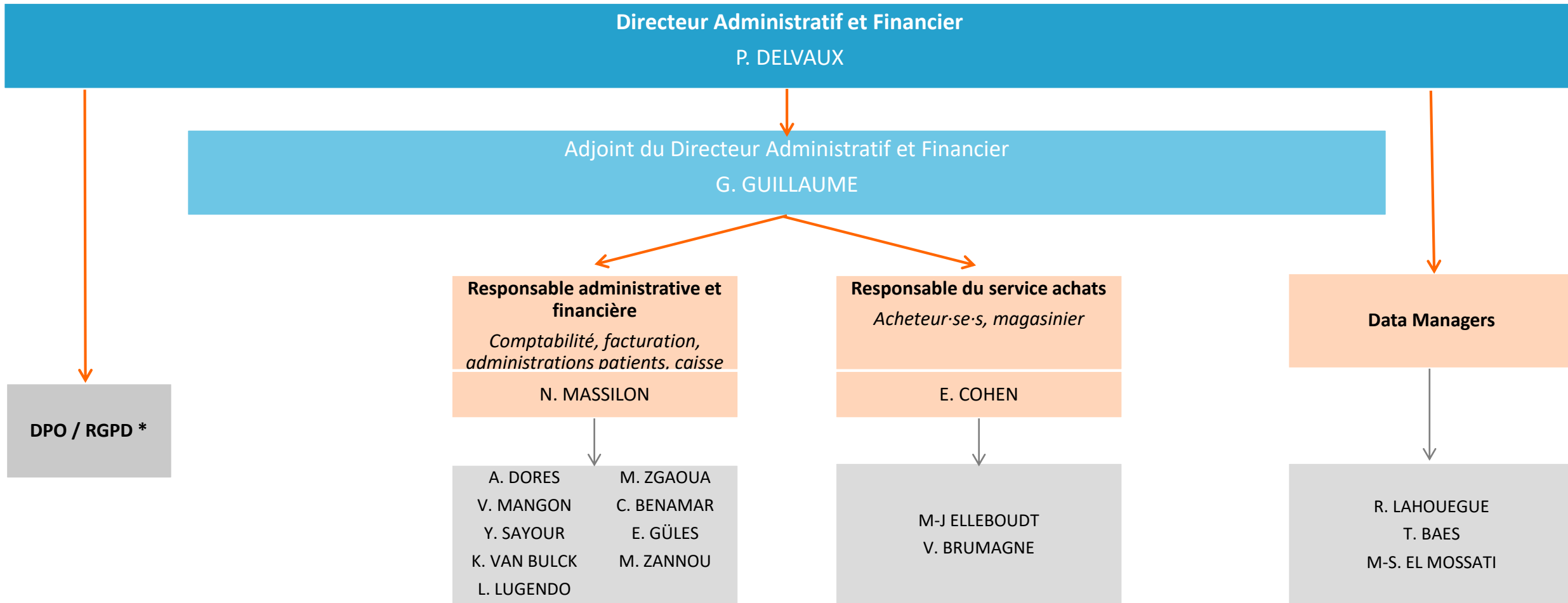

* Personnel externe

BIENVEILLANCE

PROFESSIONNALISME

INNOVATION

ENSEMBLE

Direction des Soins



Directrice des Soins

C. EVRARD

Adjoint·e de la Directrice des Soins
Poste vacant

Département Infirmier

Coordination

Admission

Service social



Directrice des Soins

C. EVRARD

Adjoint-e de la Directrice des Soins
Poste vacant

Département Infirmier

HIC	ICS du service de crise	ICS double diagnostic	ICS trajet de soins internés	ICS trajet de soins adolescents	ICS trajet de soin rétablissement	ICS PTCA	ICS équipes mobiles jour/nuit	ICS des équipes mobiles 107
C. MAJOIS	C. MAJOIS	J. FRANCOIS	D. VILAIN	J. FRANCOIS	D. VILAIN	C. MAJOIS	D. VILAIN	L. VANDERBEQUE
B0 – Les Oliviers IC : M. PEIFFER	B1 – Eole IC : A. DELAITE C2 – Azur IC : A. DEFRAENE	C4 – Les Bambous IC : M-A INGELAERE	B2 – Hégoa IC : A. DI FORTI D2 – Ukuma IC : B. BIDEgain	C1 – Karibu IC : G. VAN WAASDIJK D1 – Kallima IC : C. MEDEIROS Centre d'act. thérapeutiques S. DELCOL	A0 – Alizé IC : L. BOUBAD	C3 - Atlas IC : M. RUFFIN	EMRI + COLLA IC : O. BOUALI	Eolia M. GALMART Maya V. FIEREMANS Tela N. SCHONROCK Précarité A. EL MOUKADAM

BIENVEILLANCE

PROFESSIONNALISME

INNOVATION

ENSEMBLE



Directrice des Soins

C. EVRARD

Adjoint-e de la Directrice des Soins
Poste vacant

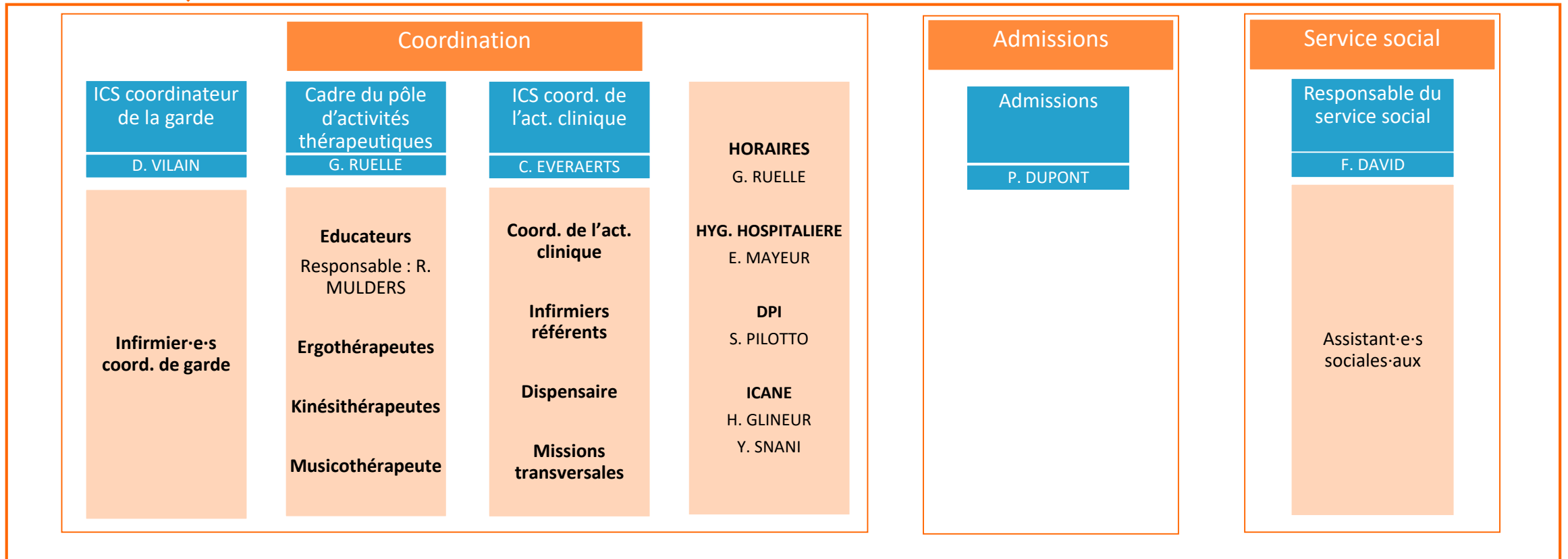

BIENVEILLANCE

PROFESSIONNALISME

INNOVATION

ENSEMBLE

Direction Médico-Psychologique



Directeur médico-psychologique faisant fonction – Médecin-chef

Dr B. PICCININ

Hôpital &
Equipes mobiles

Missions
délégées de la
Direction
Médicale
Dr. P. KIRKOVE

Médecin Chef
des Mesures de
Protection
Dr. L. DE SMET

Secrétaires
médicales
Archives
RPM

Diététicienne

Médecins Chefs
de Service

Responsable du
service de
Psychologie

Equipes Mobiles

Consultations

BIENVEILLANCE

PROFESSIONNALISME

INNOVATION

ENSEMBLE



Directeur médico-psychologique faisant fonction – Médecin-chef
Dr B. PICCININ

MCS - HIC	MCS - crise	MCS – Double Diagnostic	MCS – trajet de soins internés	MCS – trajet de soins adolescents	MCS - Rétablissement	MCS - PTCA	Equipes Mobiles	MCS - Médecine Générale
Dr. I. ROSSO	Dr. H. BOURBIER	Dr. S. KOECKX	Dr. P. TITECA	Dr. B. PICCININ	Dr. F. VANDERZYPEN	Dr. L. DE SMET	-	Dr. P. KIRKOVE
Dr. Z. BILLION	Dr. L. DE MEULDER Dr. A. LAOUFI		Dr. P. DI VIRGILIO	Dr. G. SKALLI Dr. C. CESCUTTI			Dr. P. TITECA Dr. M-N BERNEDO Dr. V. VAN RODE Dr. S. KOECKX Dr. B. PICCININ	Dr. V. DASSY Dr. P. CHAMPAGNE

Consultations
Dr. P. KUNDIMBANA Dr. A. AMIRE Dr. K. LADHA Dr. M-A DOMKEN Dr. M-N BERNEDO Dr. C. LOBINA

BIENVEILLANCE

PROFESSIONNALISME

INNOVATION

ENSEMBLE



Directeur médico-psychologique faisant fonction – Médecin-chef

Dr B. PICCININ

Responsable des Psychologues

C. NADEAU

Coordinatrice
HIC

C. NADEAU

Coordinatrice
CRISE

C. NADEAU

Coordinatrice
DOUBLE DIAGNOSTIC

C. NADEAU

Coordinatrice
TSI

V. VANBINST

Coordinateur-riche
ADOLESCENTS

Intra-hospitalier :
POSTE VACANT*

Karavelle (éq. mobile) :
E. JOIRET

Coordinatrice
RETABLISSEMENT

C. NADEAU

Coordinateur
PTCA

L. DEMILIER

* Faisant fonction : C. NADEAU

BIENVEILLANCE

PROFESSIONNALISME

INNOVATION

ENSEMBLE

Direction Infrastructures et Logistique



Directeur Infrastructures et Logistique
F. VAN ESLT

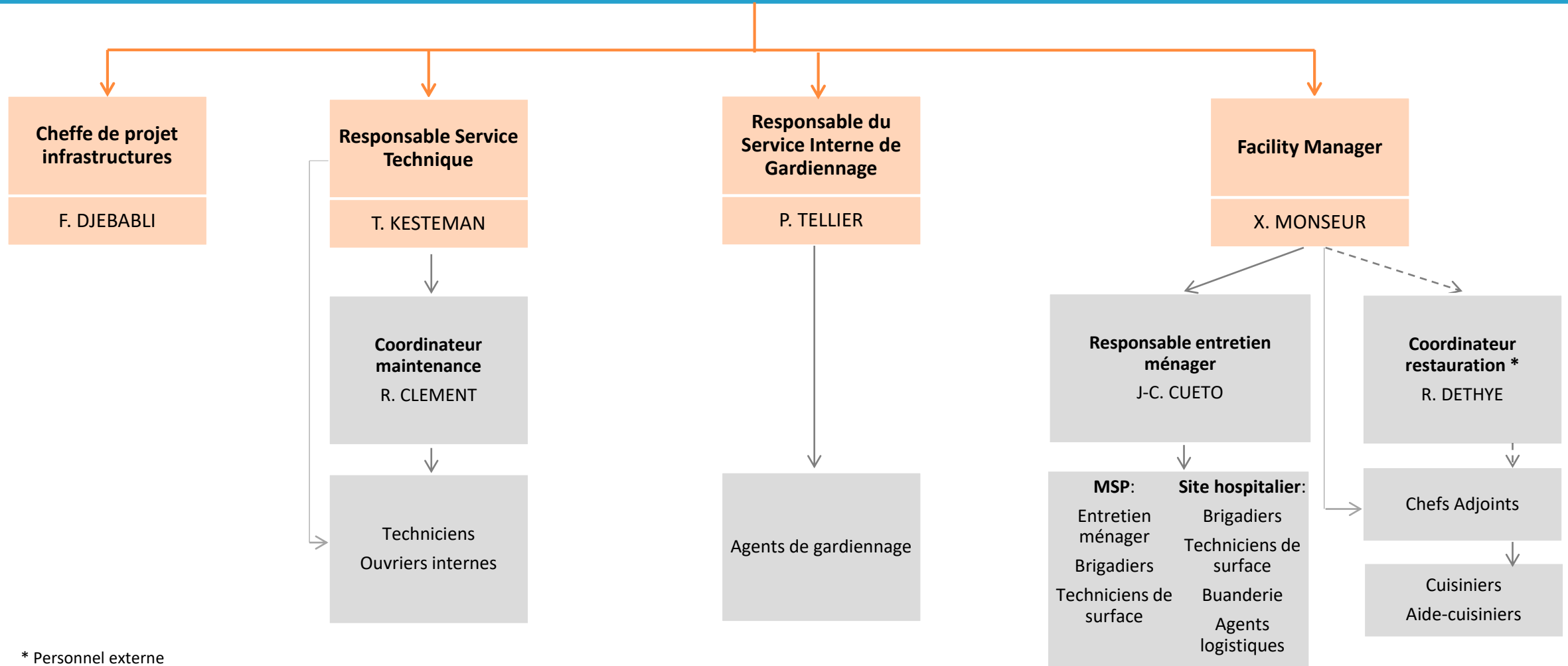

* Personnel externe

BIENVEILLANCE

PROFESSIONNALISME

INNOVATION

ENSEMBLE

Maisons de Soins Psychiatriques



Directeur Général – Délégué à la gestion journalière
A. ANTOINE

MSP 4 Saisons et
Schweitzer

Psychiatre responsable

Dr. Z. ZINGHIR

Coordinateur -
ICS
I. TRAORE

Psychologues
MSP

4 SAISONS
E. MASCIARELLI

SCHWEITZER
I. HADDOUCH

*Equipes soignantes, éducatives,
sociales et de rééducation*

SERVICES SUPPORTS

Pharmacie – Accueil & accès – SIPP – Transformation et Stratégie

**Directrice des ressources
humaines**

N. DOFFENIES

Service des ressources humaines
hard et soft

**Directeur administratif et
financier**

P. DELVAUX

Comptabilité
Facturation

Administration
patients
Achats

**Directeur infrastructures et
logistique**

F. VAN ELST

**Cheffe de projets
infrastructures**
F. DJEBABLI

Facility Manager
X. MONSEUR

**Resp. service
Technique**
T. KESTEMAN

**Resp. entretien
ménager**
J-C. CUETO

**Coordinateur
restauration***
R. DETHYE

**Coordinateur
maintenance**
R. CLEMENT

**Quatre
Saisons**
Brigadière

Schweitzer
Resp.
Logistique

Hôtellerie
(entretien ménager)

Techniciens
Ouvriers
internes

* Personnel externe

BIENVEILLANCE

PROFESSIONNALISME

INNOVATION

ENSEMBLE