



Organigrammes du Centre Hospitalier Jean Titeca

Mars 2026

BIENVEILLANCE

PROFESSIONNALISME

INNOVATION

ENSEMBLE

Gouvernance de l'asbl

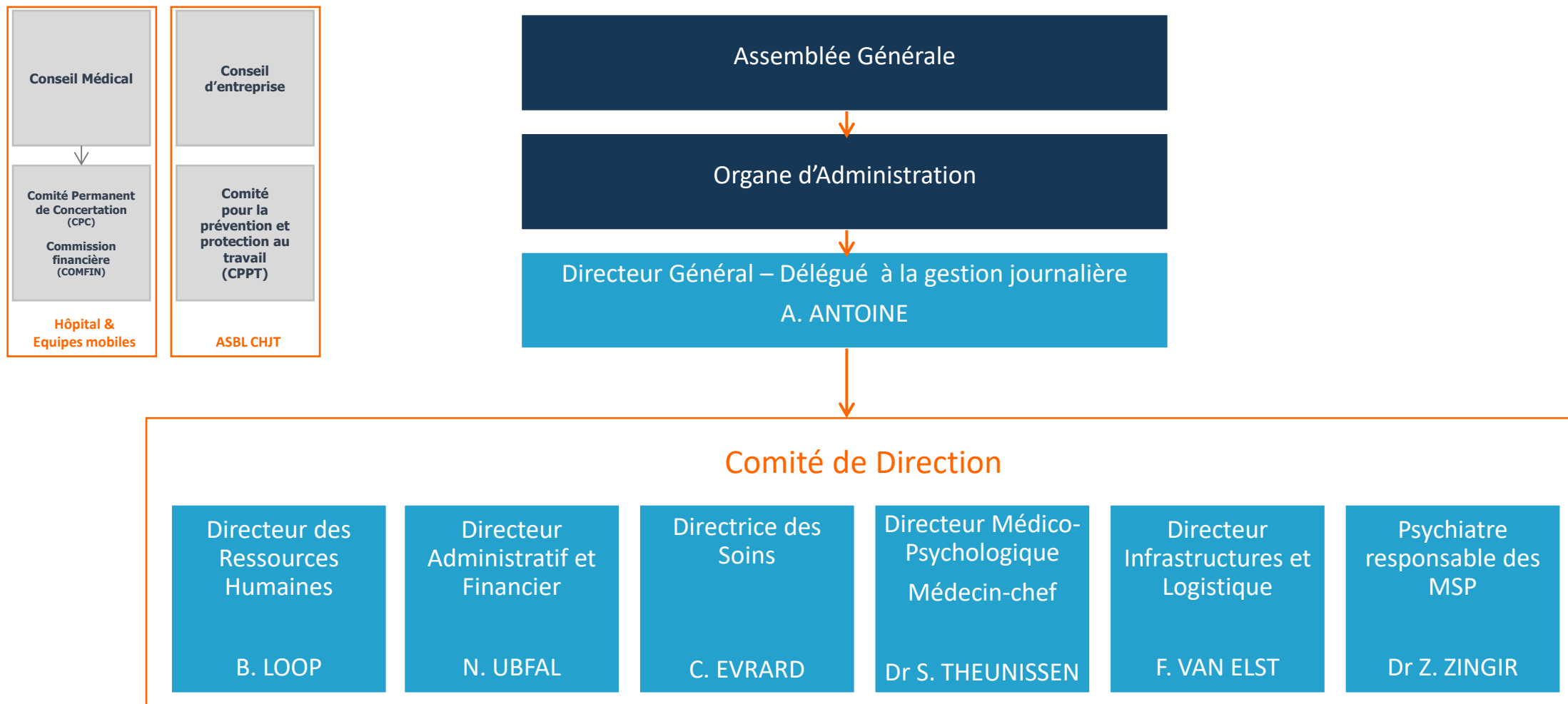

BIENVEILLANCE

PROFESSIONNALISME

INNOVATION

ENSEMBLE

Direction Générale – Comité de Direction



Directeur Général – Délégué à la gestion journalière

A. ANTOINE

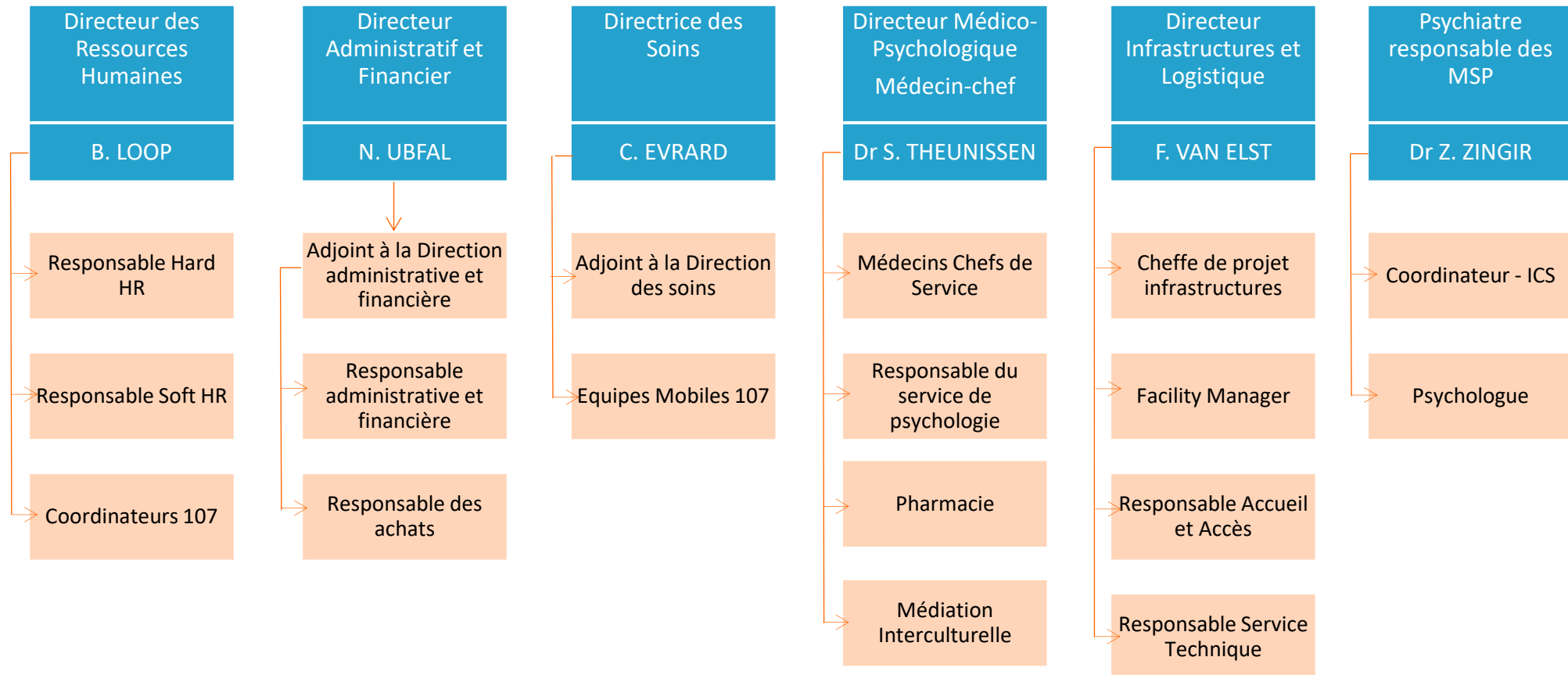

BIENVEILLANCE

PROFESSIONNALISME

INNOVATION

ENSEMBLE

Direction Générale – hors Comité de Direction



Directeur Général – Délégué à la gestion journalière

A. ANTOINE

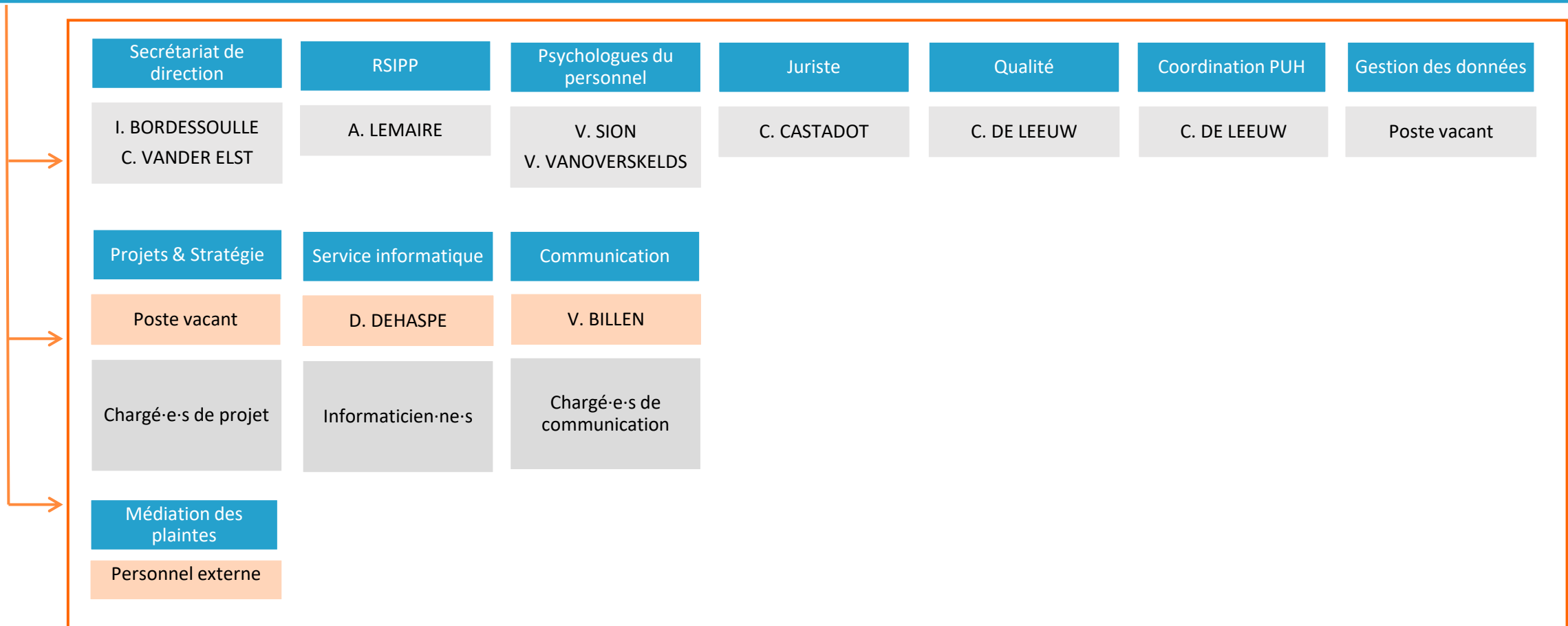

BIENVEILLANCE

PROFESSIONNALISME

INNOVATION

ENSEMBLE

Direction des Ressources Humaines



Directeur des Ressources Humaines

B. LOOP

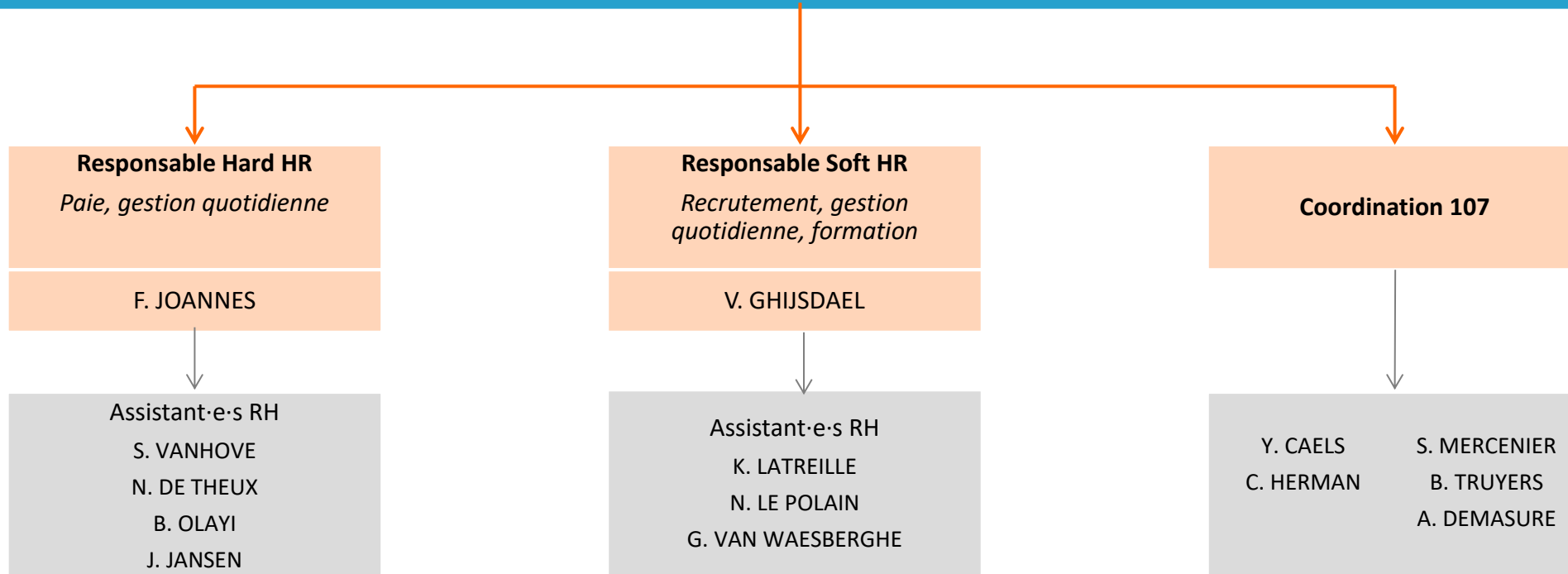

BIENVEILLANCE

PROFESSIONNALISME

INNOVATION

ENSEMBLE

Direction Administrative et Financière

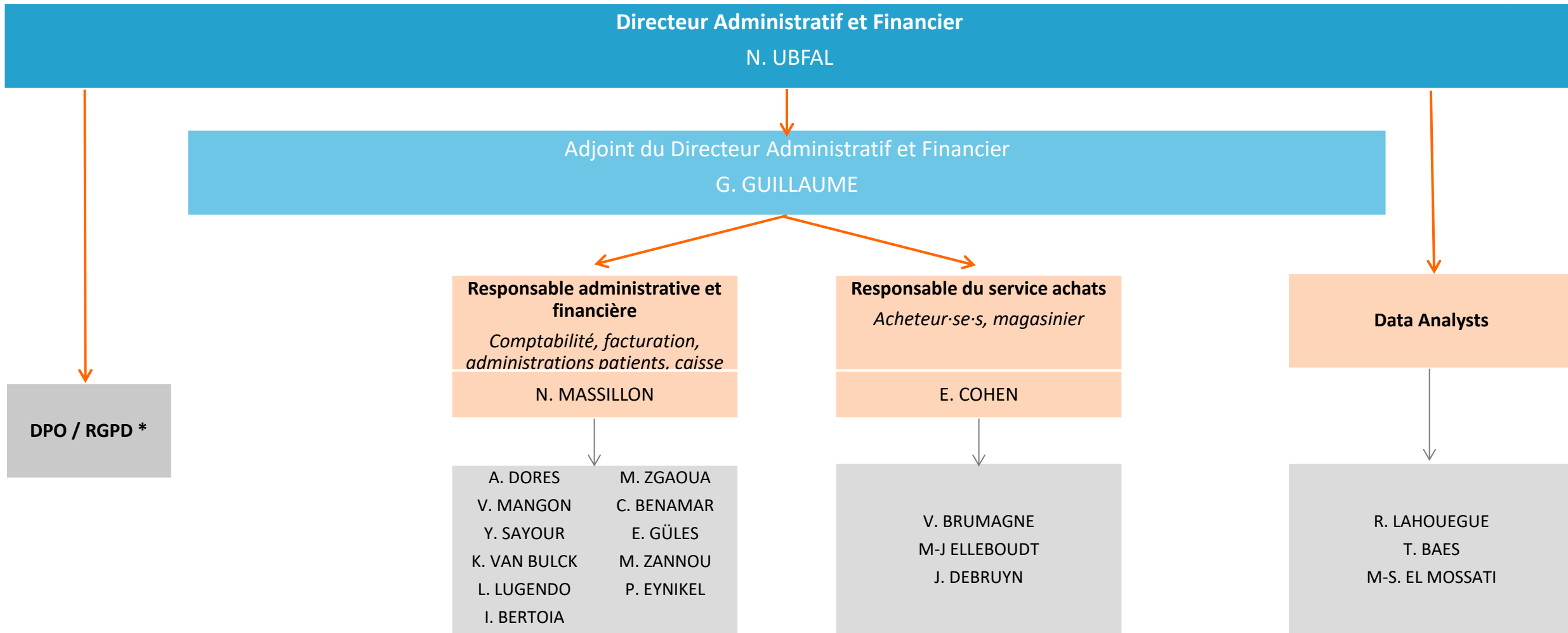

* Personnel externe

BIENVEILLANCE

PROFESSIONNALISME

INNOVATION

ENSEMBLE

Direction des Soins

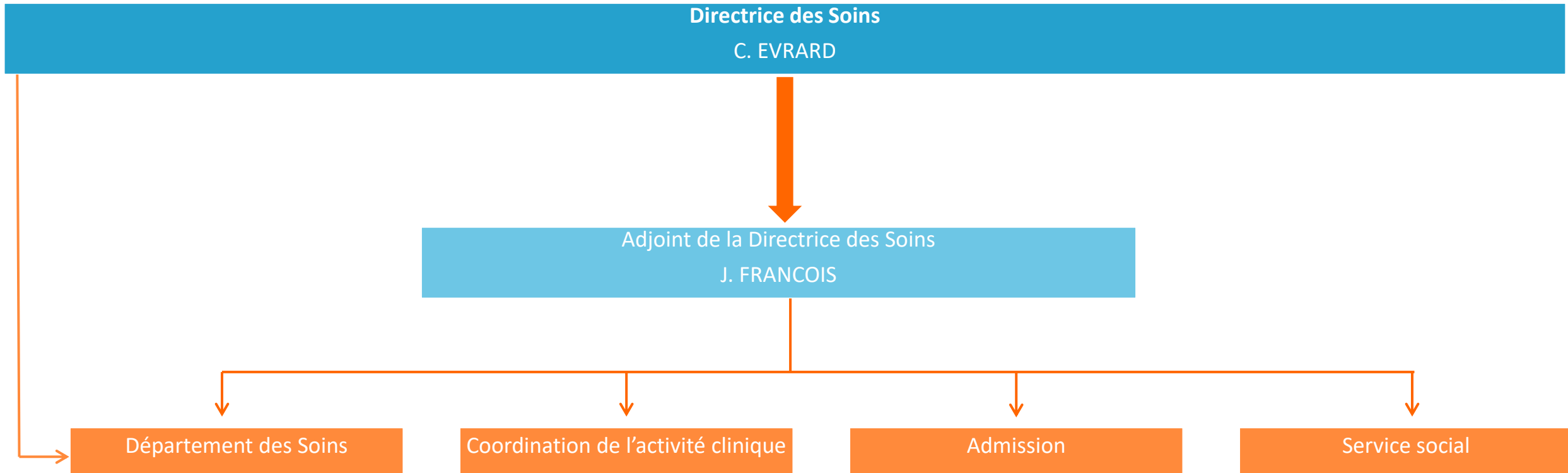

BIENVEILLANCE

PROFESSIONNALISME

INNOVATION

ENSEMBLE



Directrice des Soins

C. EVRARD

Adjoint de la Directrice des Soins

J. FRANCOIS

Département des Soins

HIC	ICS du service de crise	ICS PTCA	ICS trajet de soins internés	ICS trajet de soin rétablissement	ICS double diagnostic	ICS trajet de soins adolescents	ICS équipes mobiles jour/nuit	ICS des équipes mobiles 107
C. MAJOIS	C. MAJOIS	C. MAJOIS	A. DELAITE	A. DELAITE	Y. ABIDLI	Y. ABIDLI	C. EVERAERTS	L. VANDERBEQUE
B0 – Les Oliviers IC : A. MOLINA	B1 – Eole IC : O. BOUALI C2 – Azur IC : A. DEFRAENE	C3 - Atlas IC : M. RUFFIN	B2 – Hégoa IC : A. DI FORTI D2 – Ukuma IC : Poste vacant	A2 – Alizé IC : L. BOUBAD	C4 – Les Bambous IC : M-A INGELAERE	C1 – Karibu IC : G. VAN WAASDIJK D1 – Kallima IC : C. MEDEIROS Centre d’act. thérapeutiques S. DELCOL	EMRI + COLLA IC : Poste vacant*	Eolia M. GALMART Maya V. FIEREMANS Tela N. SCHONROCK

BIENVEILLANCE

PROFESSIONNALISME

INNOVATION

ENSEMBLE

* Faisant fonction : C. EVERAERTS



Directrice des Soins

C. EVRARD



Adjoint de la Directrice des Soins

J. FRANCOIS

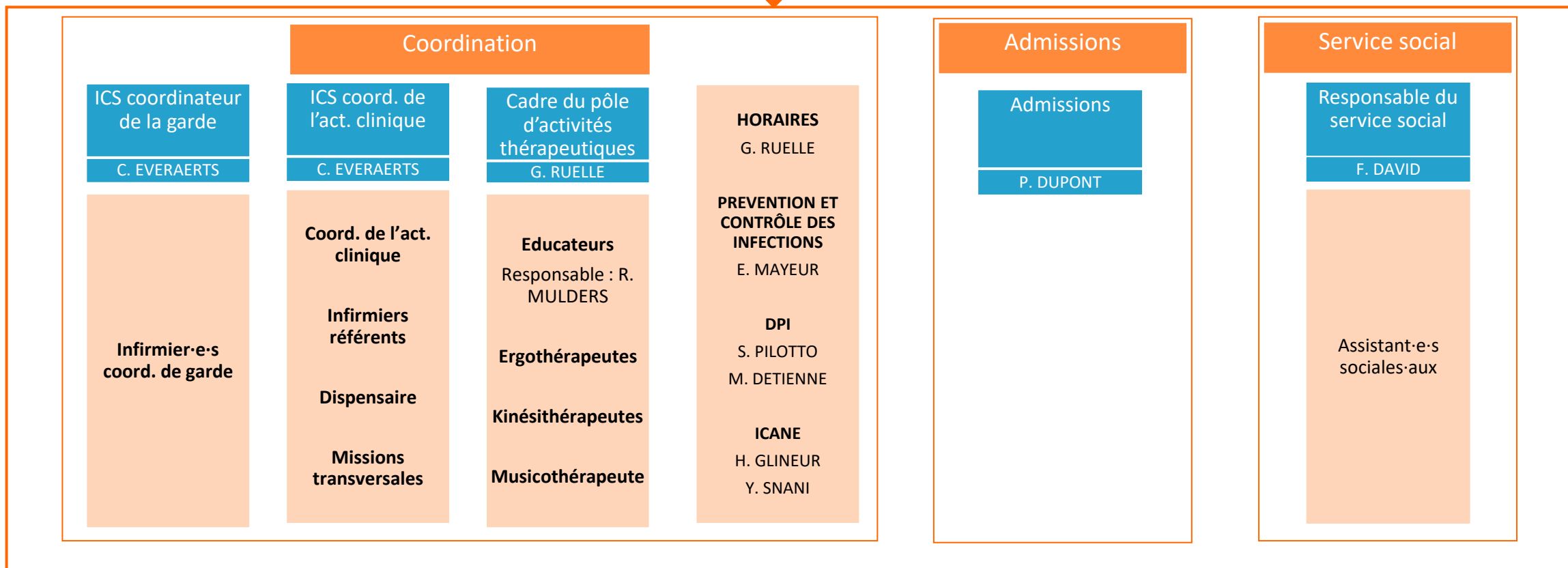

BIENVEILLANCE

PROFESSIONNALISME

INNOVATION

ENSEMBLE

Direction Médico-Psychologique



Directeur médico-psychologique – Médecin-chef
Dr S. THEUNISSEN

Hôpital &
Equipes mobiles

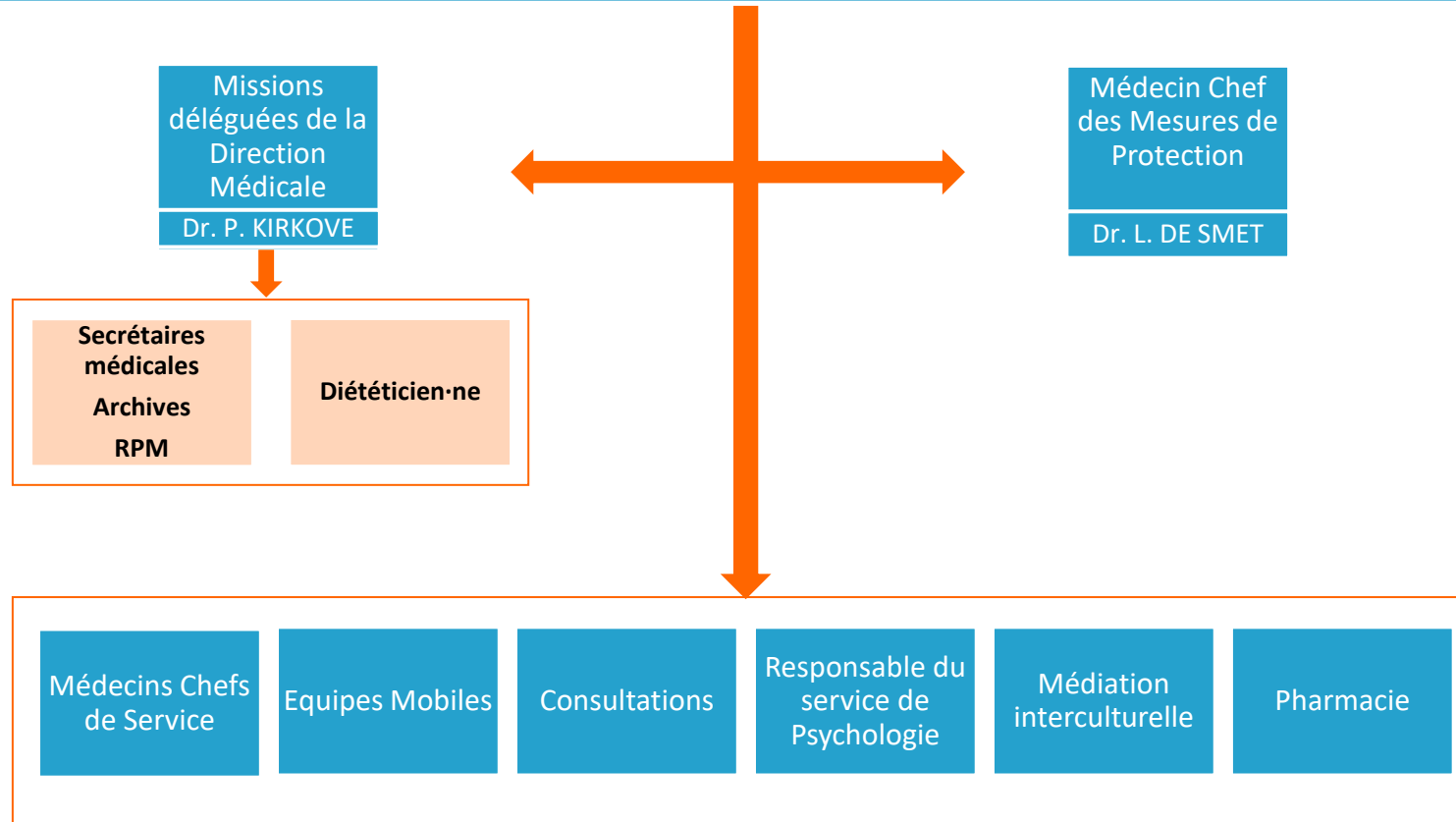

BIENVEILLANCE

PROFESSIONNALISME

INNOVATION

ENSEMBLE



Directeur Médico-Psychologique – Médecin-chef

Dr S. THEUNISSEN

MCS - HIC	MCS - crise	MCS – Double Diagnostic	MCS – trajet de soins internés	MCS – trajet de soins adolescents	MCS - Rétablissement	MCS - PTCA	Equipes Mobiles	MCS - Médecine Générale
Dr. I. ROSSO	Dr. H. BOURBIER	Dr. S. KOECKX	Dr. P. TITECA	Dr. B. PICCININ	Dr. F. VANDERZYPEN	Dr. L. DE SMET	-	Dr. P. KIRKOVE
Dr. Z. BILLION	Dr. A. LAOUFI Dr. E. STAUB Dr. M. VANDEVORST			Dr. G. SKALLI Dr. V. WOUTERS			Dr. P. TITECA Dr. M-N BERNEDO Dr. V. VAN RODE Dr. S. KOECKX Dr. B. PICCININ	Dr. V. DASSY Dr. N. MANOLACHE

Consultations

Dr. P. KUNDIMBANA
Dr. A. AMIRE
Dr. K. LADHA
Dr. M-A DOMKEN
Dr. M-N BERNEDO
Dr. P. DI VIRGILIO

BIENVEILLANCE

PROFESSIONNALISME

INNOVATION

ENSEMBLE



Directeur Médico-Psychologique – Médecin-chef

Dr S. THEUNISSEN

Responsable des Psychologues

C. NADEAU

Coordinatrice
HIC

C. NADEAU

Coordinatrice
CRISE

C. NADEAU

Coordinatrice
DOUBLE DIAGNOSTIC

C. NADEAU

Coordinatrice
TSI

V. VANBINST

Coordinateur-riche
ADOLESCENTS

Intra-hospitalier :
F. JARDON
Karavelle (éq. mobile) :
E. JOIRET

Coordinatrice
RETABLISSEMENT

C. NADEAU

Coordinateur
PTCA

L. DEMILIER

* Faisant fonction : C. NADEAU

BIENVEILLANCE

PROFESSIONNALISME

INNOVATION

ENSEMBLE

Direction Infrastructures et Logistique



Directeur Infrastructures et Logistique

F. VAN ELST

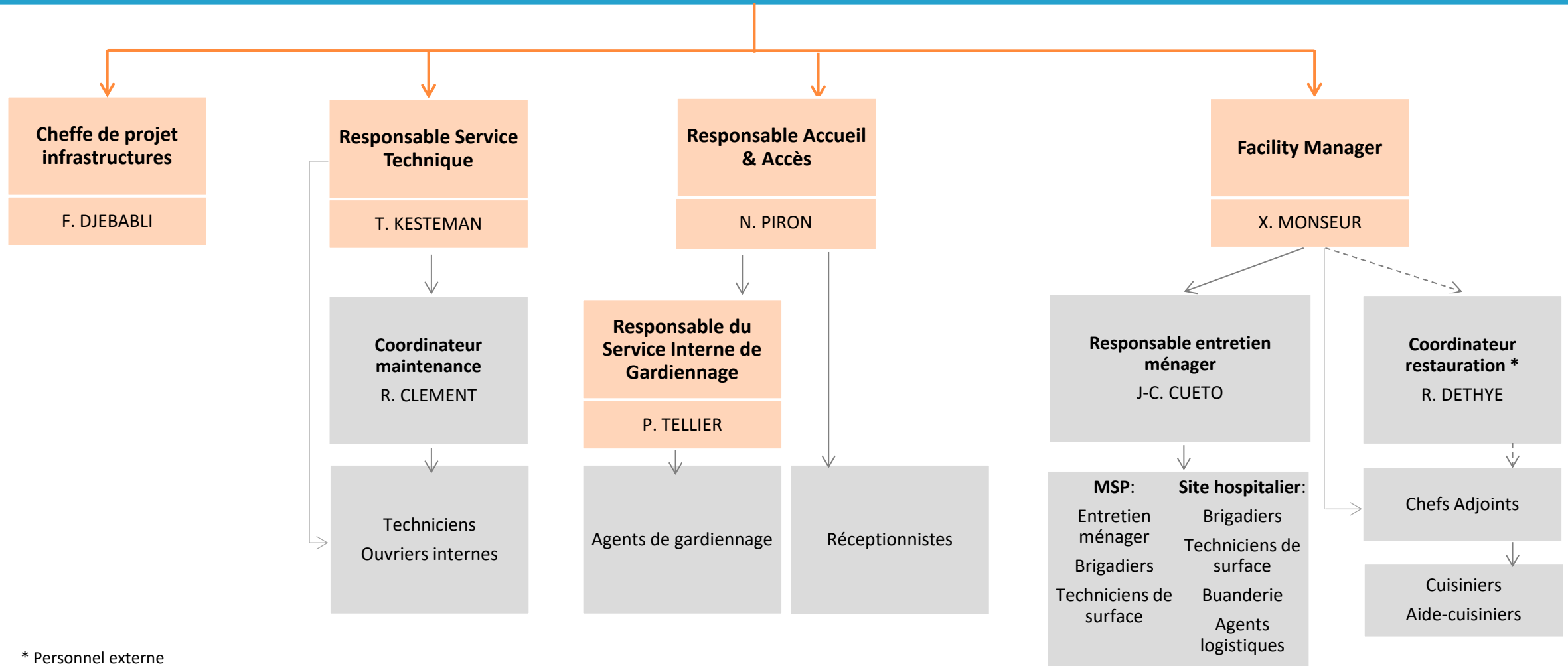

* Personnel externe

BIENVEILLANCE

PROFESSIONNALISME

INNOVATION

ENSEMBLE

Maisons de Soins Psychiatriques



Directeur Général – Délégué à la gestion journalière

A. ANTOINE

MSP 4 Saisons et Schweitzer

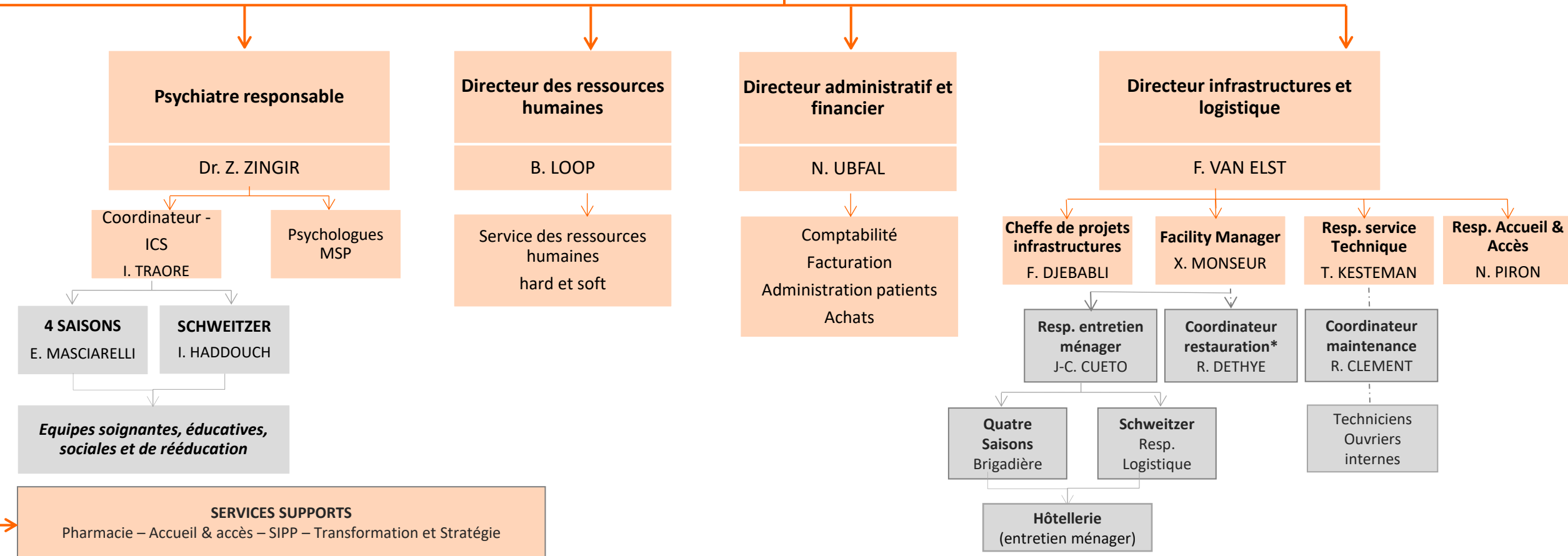

* Personnel externe

BIENVEILLANCE

PROFESSIONNALISME

INNOVATION

ENSEMBLE